上海畫報

中華郵政特准掛號立券之報紙

每三日出一張售大洋四分

第五一〇期

▲本報價目 [illegible]

▲廣告刊例 新聞欄中(面議)中縫欄內(分四格)每格每次八元半格起碼 封面[illegible]每格每次六元計十五字高十九字[illegible]半格起碼

□高倩蘋女士□（心波贈）

人和醫院啓事

本院院長歐湘紋醫師已[illegible]逝[illegible]謹於九月一日起照常應診近聘[illegible]劉劍秋醫學博士常川住院[illegible]駐院襄理醫務章程照舊例

門診總院上午十時至十二時下午分院下午三時至四時

出診二時至七時

接生急症產科隨請隨到

院址總院法界莱利愛路十六號 分院霞飛路一六[illegible]號

電話三三八六八號 三三三三三號

求子者鑒

本醫世代女科家學淵源富有經驗深得祖遺秘方靈藥治愈危險經病不計其數無論胎前產後咳嗽吐血腰痠白帶肝胃氣痛瘰癧痔瘡停經癆病保險通經久醫不愈一切經症癆病均可負責保證治愈〇另售秘製必孕丹每料五元保險受胎萬試萬靈如不應原洋奉還〇門診一元二角廣新新公司後面貴州路寧波路口北逢吉里周伯南醫室

首都最漂亮的照相

中華照相館

南京奇望街

大利銀公司

信用昭著 辦事敏速 如蒙惠顧 竭誠歡迎

大前門香烟

橘泉醫院
專門科學治療
心胃病
無論多年　心胃氣痛　胸胃悶脹　噎腰反胃　胃呆腹鳴　呼吸困難　心忡氣喘　咯血吐血　肢冷麻木　頭眩腰痠　肢休浮腫　猝然昏厥　均能速愈
院址　上海法租界霞飛路二六八號貝勒路口西首
門診二元　時九時至五
電話三三二一六號
主任醫師　孫橘泉博士

□憶蝶重逢記（疑始）

舊京有太常仙蝶、自明季迄今、代著靈跡、乙丑丙寅兩降于吾舊京萬廬、見子大星繪其形狀、不佞撰記、刊諸輿論日報附張翰海、樊山太年丈爲譜太常引粉蝶兒諸詞、一時傳爲佳話、歲己巳、不佞司榷崇明、中秋之前一夕、有蝶入吾室、翩躚梁楝間　雙目紅光遠射、如電炬　兒輩撲之不獲、內子戲謂、往者太常蝶仙、飛時紅光煥發、此得無其儔歟、語未竟、忽不見、夜午、不佞偶憶前事　默祝、設果太常之儔、遠道越江海相顧、盍惠然相就、使吾得　瞻視、當備往例餉以美酒也、仰視屋頂、紅光爍然、復見蝶棲止梁側、招之以扇、翻然下墜、承以木槃、偃伏不復動、察其形體、黑質黃章、果與舊京所見太常仙蝶無異致、惟目與嘴似鸚鵡、頂有肉角、體亦較巨、爲少不同耳、目能開闔、肉角之側、有黃斑二、似琉璃、靜伏初無異狀、周體灰白、黑翳障目、雙眉翹然、形介蛾蝶之間、振翅目張、紅光四射、不啻雙目、黃斑間亦爾、全身尤現五彩之色、璀璨奪目、得未曾有、假翅弗刂、頓復常態、翌日中秋、不佞起視、猶棲槃中、乃以小碟盛醇醴置其側、伸首而飲、頃刻盡器之半、既而飛入中庭　光彩閃爍　奇艷麗可觀　旋還止於吾手、鼓翅盤旋、若示依戀、不佞遂以置之牽牛花架、視而送之、轉瞬失所在、未嘗覩其飛也、家人及朋好見者　莫不詫歎、因泚筆誌其梗概、行當更求樊翁詞以張之也、

□新西遊記中兩裸女（耳食）

明星公司爲中國電影界之成績最佳者、近頃聯映紅蓮寺、盈餘達二萬元、盛況可見、始見其新西遊記樣片、完全時裝、寓意深遠、中有旅館開槍一幕、似湯傑中槍竄至別室、則一中國裸體女子植立室中、更至浴室避匿、遂入浴缸、又一裸體女子由缸中驚起、此二女子皆完全赤裸、絲無牽掛、較紅蓮寺第一集尤富肉感、近日紅俠片中、亦有裸女八人、則尚有御肉色短褲、無此澈底也

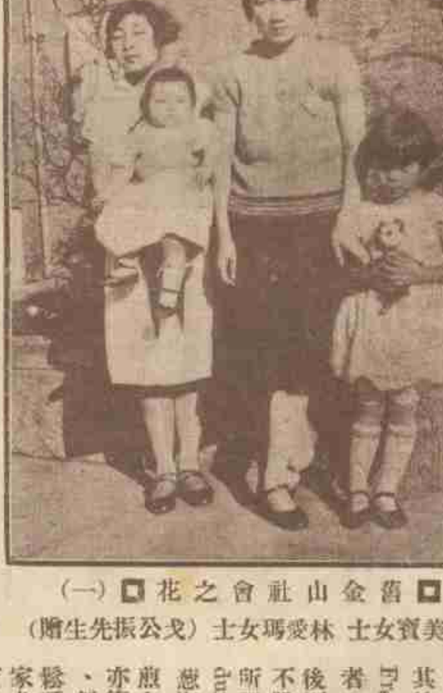
□舊金山社會之花（一）□
林美寶女士　林愛瑪女士（戈公振先生贈）

□黎明暉入電影界之第一張照片（碩甫）

近日各報又喧傳黎錦暉明暉父女自南洋返滬矣、偶檢得箱篋、五年前爲明暉所攝之影、其時影潮初盛、有神州公司之弟一片『不堪回首』中、明暉亦任一角、此影即小妹妹拍弟一幕戲時所攝、鴉髻覆額　跣足好弄、其活潑嬌憨、與此後長成、故爲穩重者迥異、其時同人咸樂與之嬉戲、小妹妹之稱謂、即始於其時、今明暉已非復如昔　平心而論、在現代女性中、明暉固不得謂爲非一好女子、圖中手扶攝器者、爲老友汪煦昌君、亦明暉父執、神州之經理也、

□舊金山社會之花（二）□
林瑞仙女士　伍梅寶女子（戈公振先生贈）

□啞戀情人到永安（重耳）

『手續錯極』而『竟成眷屬』（借用法官及大報標題語）之啞戀情人林吉姆與吳愛容、現已在其母之眼淚中、結成一對眷屬矣、日昨偕儕友往大馬路永安公司購物、在出賣相架部之櫃前、見有少年男女、正在購一相架、頃刻間有許多顧客圍聚而觀、咸切切私語、奇而諦視、則此一對眷屬、在報紙上似曾相識、蓋即啞戀案中之二主角也、二人在今日購相架、儲貯鴛鴦之影、其樂如何、林見人頗忸怩、吳則微笑、二人購物必至永安、殆亦取其愛劇前途將永遠平安之佳讖歟

□過屠瑣錄（三）（碩甫）

德國人所設立菜館、多爲牛羊肉莊臘腸店所附設、如饗之牛門後之德隆、（在內北大橋堍）近之靜安寺路滄洲飯店對門之 Resturant 均是、德人所製之臘腸、久已馳名世界、故凡臘味店（即 Deli Catassen 如我國之陸稿薦味香齋等類店鋪、）多爲德國人所開、以故此種飯店主要之菜、亦即爲沙生治 Sausage、類別甚多、色微紅而粗圓者、名 Frau Kfurt、美國人所謂『熱狗』、中所用之沙生治、即爲此類、但美人則稱之爲『鄉腸』[Country Sausage、其色黑、而嵌有豬肉及牛肉者、則曰 Salami、而不佞則頗喜其肝製之一種 Li verwurt、（俄菜中所治者、亦爲佳品、）食時佐以山薯生菜、其拌製之法、亦與美國人之用 Mayurra'se、法國人之用 French Dress 者、味微不同、此後則湯也肉也、悉不脫牛羊豕之類、所謂亨堡牛肉 Hamburger Steak 雜葱椒牛肉爲餅、薄煎之、頗芬美、則亦德菜之著稱者也、餅塔 Jart 亦酥鬆可喜、而上述諸家尤以滄洲飯店對面之一家烹調爲佳、德產啤酒亦較他種爲香醇、色淡黃、冽而不苦、又有黑色啤酒、則稍次矣、

□開飯店之小更正（舍予）

□藉此向朋友們索取對聯

耳食君說　舒舍予首都開飯店、稍有不符、因予來都收回大方旅社租屋之後、除擬以一小部分留作自己居住外、其餘則有至友、股開飯店、（耳食按、至友中聞有嫂夫人在內、）予不過以屋主而兼一小份股東、至於經理、另有其人、所記門牌電話地址、則均無誤、承蒙如此代登廣告、謝謝、予本文人、不慣營商、益以半爲旅客吃飯、半爲自己吃飯起見、乃不得不做一次阿木林（林陵）的生意經、初本祕不告人、既爲耳食揭穿、正好騙取滬上文藝界諸老友、送我林陵飯店對聯、如荷見贈、本報發行部可以代收

□南京夫子廟小學□（舍予攝）

□藝社演劇部

□藝社演劇部、自徐心波黃英兩主任就職後、內部大加整頓、委定白谷朱沁爲編劇股、朱沁曾善仁歐文光爲排演股　崔天生黃英爲化裝股、張進德朱心波爲燈光股、吳永剛曾善仁爲佈景股、蔣毓曦潘慧凌爲保管股、書記李敏广曾夢寒、庶務張達清徐三省、該部第一次公演、主張先用粵語　脚本則採定世界著名唯美派文學家王爾德氏原作之『少奶奶的扇子』、由吳沁君排演、演員服裝佈景、俱臻上乘、約雙十節前後、即可與社會人士相見矣、（葡萄）

一□南京夫子廟內之商店□（舍予攝）

贈送長生不老丹

此丹補腎益髓健精固本並治諸虛百損五癆七傷夢遺滑精腰酸骨痛四肢無力服之立愈純用吉林老山人參關東鹿茸海狗腎各種滋補貴上藥品君臣佐使相配製成藥性和平不燥不熱而且冬不畏冷夏不畏熱四時可服專治男子勞傷過度體弱陽萎服之能轉弱爲強功效神速常服補命門益丹田開胃健脾壯筋活絡培元固本却病延年藍田種玉十分靈驗銷行全球二十年有口皆碑爲本藥房獨家祕傳良方非他家專事大言欺人毫無實際可比若有虛言欺人罪我惟天每盒雙料　元單料五角今因遷移舉行特別贈送買　送一外埠郵購寄費加一另有海狗腎每條洋八元功勝鹿茸十倍發行所上海新新公司後面貴州路天津路口

永和大藥房

□新任駐英公使施肇基博士於十七日由滬乘輪赴任此係旅坎華僑周耀君所攝□(戈公振先生贈)

□恭賀舍予兄秣陵飯店　(丹翁)

飯店時哉更開哉雅稱誰比秣陵來首都市政良初改世族花園好本該急急歪詩丹老賀堂堂名票(一作記者)舍予開會看聳股肥三倍生意興隆大發財

□蟄居瀋陽兩總長唱和詩　(依依)

曩者有人謂天津總統多、總長多、今之瀋陽 則總長亦不在少處．若何豐林(曾任軍政部長。)張弧、王克敏、沈瑞麟、湯爾和、羅文幹、皆是也、本屆中秋、沈硯裔賦秋感五律一首、湯爾和之、可以表現二人之個性、因錄之、

□秋感　(沈瑞麟)

客裡驚秋早・邊城容易寒・三餘勤著述・一得濟艱難・饗餗堪忘老・疏狂强自寬・發時不成寐・誰論寸心丹・

□中秋前四日和硯兄秋感韻　(湯爾和)

隔院笙歌歇・歸來夜氣寒、月圓知節近、世亂覺才難、不飲心先醉、加餐帶愈寬、儘教孤藥性、惜少駐顏丹、

□張靜江遨遊天目　(重耳)

浙省主席張靜江、喜遨遊山水、舊歲秋節、張曾偕其眷屬及隨員三數人 往遊臨安之天目山、天目山爲浙中名勝、幽倩獨絕、惟汽車只能至臨安 山則在臨安西鄉、往返必以肩輿、可半日程、故遊者苦之．轉不若莫干之著也．張往遊時、臨安縣長及縣黨部．均到站歡迎、張下山時、語周縣長及諸人、謂由車站至山之路甚崎嶇不易行、如能加以整理、改行汽車、則一至盛夏、遊者必多、或不難與莫干媲美也、諸人唯唯、聞現已發起修路矣、

□駐英使館主事曾樹銘君於十七日隨施公使赴任□(戈公振)

□鄭小秋之天才　(耳食)

鄭正秋先生後人小秋君、爲電影小生之傑出者、昨見其登台演啞情人、雖正秋編劇精警 感動一般浪漫女子不少、實亦小秋搬演之成功 蓋飾啞子之表情、難於發言者十倍、小秋竟能逼肖、可謂天才、又斯劇中之王意曼女士、近方肄業兩江女子體育師範學校、惟易王爲孫、王蓋從母姓耳、夏佩珍女士普通話甚流利、愚意啞妻高倩蘋女士不妨說上海語、必可尤見精采、且在滬開演、尤屬相宜也、又斯劇二幕、有見第一幕閉幕卽去者、宜於戲單載明二幕爲妥、

□虞洽老德門壽母　(重耳)

虞洽卿先生爲滬商領袖者數十年、其太夫人以不喜滬地煩囂故、仍居甯波原籍、上月忽爾謝世、年已八十以上、虞星夜返甬奔喪、足見其純孝矣、國府要人之致送唁禮者甚夥、蔣主席曾致一挽幛、上書德門壽母四字、見者均稱爲巧合、因洽老官印和德、以德高望重之故、旅滬甬人均尊稱之爲阿德哥而不名、此德門之一德字、乃疊其確切不能移易、運用成語、而巧合其人、亦佳話也、

□名攝影家郎靜山君長女公子毓英女士於中秋節與一師特別黨部張海容君在大華飯店結婚攝影□(石世磐黃警頑贈)

□蔣主席副官孟浩然遺事　(道聽)

□上海西菜業之傑出人才

申報專電、記蔣主席副官孟浩然墜馬致死、蔣聞之大慟、或謂孟之死不由墜馬、有遇仇家暗算說、事無佐證、不必記、茲記孟之遺事、

孟君原名巧泉、常州橫林人、年甫三十七、碩人頎頎、孔武有力、幼年執事於上海『大菜館』學業於嶺南樓、而任管事於大觀樓倚虹樓、最後則任事於新新公司之酒樓、斯爲孟氏棄業從戎之際矣、

孟任BOY領袖時、卽識蔣主席、深得信任、蔣定江南、召爲副官、在蔣主席可謂不忘其舊、在孟則所事得人、惜乎其不永年也、孟有妻有子、聞蔣主席厚恤之云、

□留法音樂家學成歸國　(黃警頑)

江西唐學詠君、自民八上海專科師範鋼琴科卒業後、卽於民十赴法 繼續研究音樂、肄業里昂國立音樂專門學校、共凡八年、留法倣學成功者、徐悲鴻沈宜甲李丹周太玄等、皆敬重之、現已得該校高級和聲學一等大獎、及鋼琴獨奏一等獎、所作曲甚多、最著者爲『懷北伐陣亡將士曲』已由里昂市政府交響樂隊公開演奏、大受彼邦人士之讚許、此外『搖籃曲』『牧童之歸途』等、均吾國洞簫與西洋堅琴合奏之曲、極盡東西音樂之妙、亦屢在各音樂會由唐君演奏、各曲均在法國印行、刻唐君受中央大學之聘、已首途回國、首擬改善我國音樂教育、俾國人同獲精神上之愉樂云

□唐學詠君□

□友有爲人作伐者詩以促之　(辟支)

翡翠蘭苕取次看・百年佳耦伐柯難・求凰曲譜曹娥水・覓雁儀成子夏冠・作客姬姜已憔悴・危時妻子且團圞・催妝紅燭應相笑・紙帳梅開磬口檀・

□此卽春香鬧學中之牡丹亭、自宋迄今數百年 已於去歲坍塌、在今江西大庾縣中山公園內、杜麗娘之香墓、亦在焉、□(張鈺堂攝贈)

□小報告□

□童志青醫師、係德國海台山大學醫學博士、回國後、歷任同濟醫專、南洋醫大等主任教授、學識精湛、經驗尤富、爲人和藹、不染時下習氣、對於小兒科精神科、尤負盛長 近應朋儕之請、懸壺問世、設診所南京路勞合路口、而賦性慷慨、對於貧病、從不計較診金、有費君患神經病甚劇、屢治無效、經童君診治卽瘳云、(星)

□田參軍女公子蘭蓀九月之影□(芝生)

亞林防疫臭藥水

天時日暖、凡骯髒之處、如垃圾桶內、痰盂之中、都爲病菌產生之所・用亞林防疫水、則可殺菌除臭・

五洲大藥房發行 上海四馬路

無敵牌牙膏

大號每瓶三角
二號每瓶二角
各埠雜貨店均有出售
上海家庭工業社發行

好運道香烟

上海華達烟草公司出品

章遏雲津埠演劇之盛況

（雲在）

□寒雲主人之曲輿

北方名旦、坤伶中首推章遏雲、聲譽之隆、幾比之男角之梅蘭芳、月前盛傳嫁人之說、振振君曾爲文闢之、今遏雲方出唱於沽上天昇戲院、同時登臺者、並有梨園名宿程繼仙羅福山諸茹香李壽山（大李七）配搭之齊、一時希有、北洋畫報爲之發行專刊、方地山先生題伊人宛在四字、袁寒雲先生爲篆書玉堂清話四字、大方又題照曰、水流雲在、又題曰、此間有何歌不得處、活潑潑地靜觀而無語、魚相忘乎江湖、人相忘乎歌舞、珍惜之情、流露於字裡行間、九日弟三夕遏雲玉堂春、寒雲先生飾藍袍、王庾生君紅袍、繼仙小生、翌日、崑亂各票社爲寒雲先生補壽、寒雲先生與潘若白君演崑劇琴挑外、並與遏雲合演鬧學、璧合珠聯、開從來鮮有之盛、寒雲先生年來蟄居津門、時與曲友串戲爲樂、老鄉親孫菊仙、與先生有金蘭之誼、生平絕不攝影、自稱爲三怪癖之一、（不留唱片、不收徒弟、）今八十九歲、而矍鑠猶如少年、先生壽辰、嘗合攝一照、報上之之爲名貴無倫菊國人瑞之影、又遏雲爲寒雲先生及門桃李、先生稱門、女伶著籍者最少、而愛遏雲亦尤甚也、

聖印談

（梅生）

胡適之博士寫得一手很妙的蘇字、我曾請他寫過幾回、因爲屢次煩他、而無所報、就想起友人吳門金石大家朱高士來了、高士最擅給名人治玉印、現在的黨國要人文藝界名宿、幾乎人人有高士玉印一顆、獨聖人之印、尚付缺如、未免有點美中不足、因此請他給胡先生治一翠玉印、使我可以報胡先生屢賜墨寶之惠、豈不兩全其美、日前往蘇見高士時、便把胡先生也和廉南湖吳稚暉諸公一樣贊你治印之妙、能給他刻一顆嗎、高士允許了、上星期丹翁寄了印和他的題辭來、我把他登在本報、一方面給高士作收據、一面使胡先生看見來問我要、（題辭中有梅生介紹語）不料胡先生捨了介紹人而找丹翁、引起高士如許煩惱、使我惶愧、不得不怪聖人性急亂找印、鬧出亂子來、弄得高士再給名人治玉印、要先討一封名人親筆信來作證據了、

請讀名家 小說筆記

□包天笑作
- □非小說 一元
- □黑海銀燈 八角
- □囈琴小傳 一元
- □降城痛語 二角
- □未來世界 四角
- □犧牲 四角
- □情波記 二角

□李涵秋作
- □涵秋筆記 二冊一元二角
- □琵琶怨 二角
- □雌蝶影 四角
- □雙花記 二角
- □雙鵑血 五角
- □瑤瑟夫人 三角

□畢倚虹作
- □黑暗上海 三元

□陳冷血作
- □俠客談 四角

□張秋蟲作
- □銀海新潮 四角

□龐獨笑作
- □紅脂譜小錄 六角

□張丹斧作
- □拆白黨 三角

□葉楚傖作
- □新小說 八角

□沈泊塵作
- □百美圖 一元二角

□張春帆作
- □九尾龜十二冊 七元八角

上海畫報館發行

最有效 最經濟

太哥液西名(Tagol Solution)爲淋濁尿道外洗殺菌極對根治劑功力速而無弊亦可治女子白帶洗法簡便原液即可應用交接前後洗射可免傳染新淋放尿疼痛洗一瓶後即可痛止而愈他如尿點濁韃下等等症可注滌施用保可白濁殆完全絕跡購本液得本院醫師免費指導代洗以表誠信而後確效定價每瓶一元 上海民國路東新橋街原上里口

延澤醫院藥房發行

嫩面香

值茲秋風肅厲
不論青年男女
每日常用此・・・
定見嫩顏美容之效
能使粗劣之皮膚
立變光潤而呈嬌麗

每盒售大洋一元

上海四馬路
中西大藥房發行

艾羅醫生特效良藥之一

◀艾羅補腦汁▶

▲大號二元 ▲小號一元二角半

中法藥房總經理

◉奏效神速◉毫無流弊◉